HOFBORG PROPERTIES

Vente maison Cap d'Antibes — 2 900 000 Euros



Cap d'Antibes, magnifique appartement avec belle vue sur la mer et piscine

Cap d'Antibes, unique appartement 271 m avec belle vue mer et piscine. Résidence de standing avec piscine et gardien. Une double salle de reception ouvrant sur terrasse avec vue mer, une salle à manger, une cuisine indépendante équipée, une grand suite avec son bureau, dressing et salle de bains, 2 chambres partagent une salle de bains et une autre chambre avec salle de douches. Deux garages et deux caves.

Ref. ARC

Descriptif détaillé

Style	Moderne	Orientation	Sud , Est , Ouest
Surface habitable	271 m²	Piscine	Oui
Nb de personnes	-	Type de chauffage	central , climatisation
Surface jardin	-	Climatisation	Oui
Année de construction	1970	Internet	Oui
Nb de chambres	3	Alarme	Non
Nb de lit double	-	Coffre fort	Non
Nb de lit simple	-	Garage	Oui
Nb de salle de bain	3	Parking	Oui
Nb de salle de douche	-	Dépendances	Non
Niveau	-	Distance plage	400 m
Nombre de niveaux	3		

Consommation énergétique

HOFBORG PROPERTIES Villa Lou Pantai, 38 Boulevard du Cap, Allée des Palmiers 06600 Cap d'Antibes
Email : contact@hofborg.com - Téléphone : +33 (0)660 964 841
Copyright © 2026.

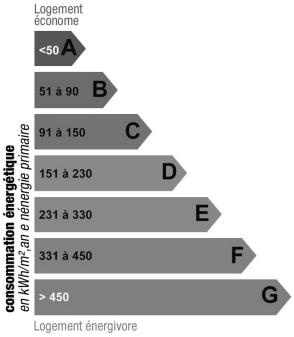

Indice de mesure : kWhEP/m2.an

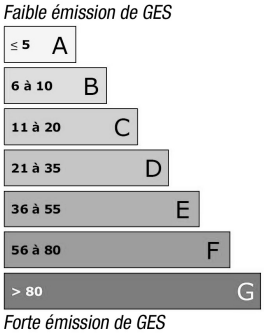

Indice de mesure : KgCO2/m2.an

Photos









HOFBORG PROPERTIES Villa Lou Pantai, 38 Boulevard du Cap, Allée des Palmiers 06600 Cap d'Antibes
Email : contact@hofborg.com - Téléphone : +33 (0)660 964 841
Copyright © 2026.







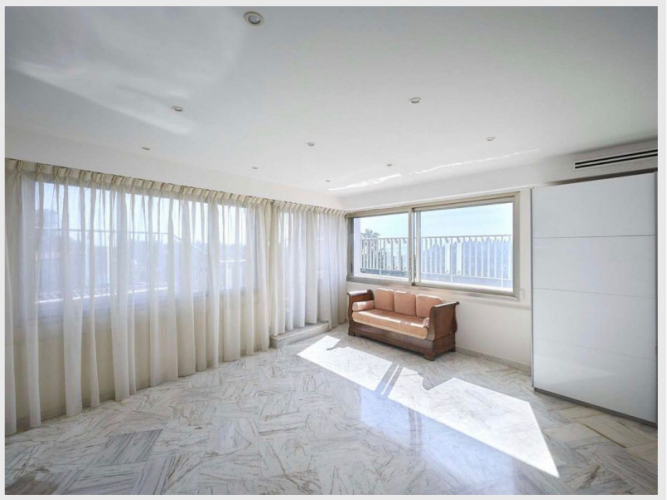

HOFBORG PROPERTIES Villa Lou Pantai, 38 Boulevard du Cap, Allée des Palmiers 06600 Cap d'Antibes
Email : contact@hofborg.com - Téléphone : +33 (0)660 964 841
Copyright © 2026.