HOFBORG PROPERTIES

Vente appartement Cannes — 850 000 Euros



c

☒

Ref. PROVENCE

Descriptif détaillé

Style	Belle Epoque	Orientation	Sud
Surface habitable	181 m²	Piscine	Non
Surface terrasse	-	Type de chauffage	climatisation
Année de construction	-	Climatisation	Oui
Nb de pièces	6	Internet	Oui
Nb de chambres	4	Alarme	Non
Nb de lit double	-	Coffre fort	Non
Nb de lit simple	-	Garage	Non
Nb de salle de bain	-	Parking	Oui
Nb de salle de douche	4	Cave	Non
Niveau	-	Distance plage	3500 m
Nombre de niveaux	-		

Consommation énergétique

HOFBORG PROPERTIES Villa Lou Pantai, 38 Boulevard du Cap, Allée des Palmiers 06600 Cap d'Antibes
Email : contact@hofborg.com - Téléphone : +33 (0)660 964 841
Copyright © 2026.

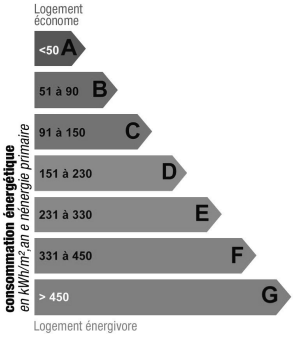

Indice de mesure : kWhEP/m2.an

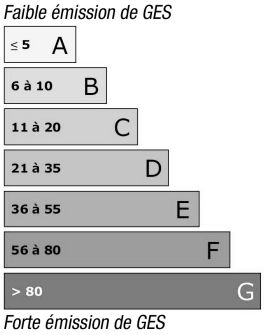

Indice de mesure : KgCO2/m2.an

Photos









HOFBORG PROPERTIES Villa Lou Pantai, 38 Boulevard du Cap, Allée des Palmiers 06600 Cap d'Antibes
Email : contact@hofborg.com - Téléphone : +33 (0)660 964 841
Copyright © 2026.





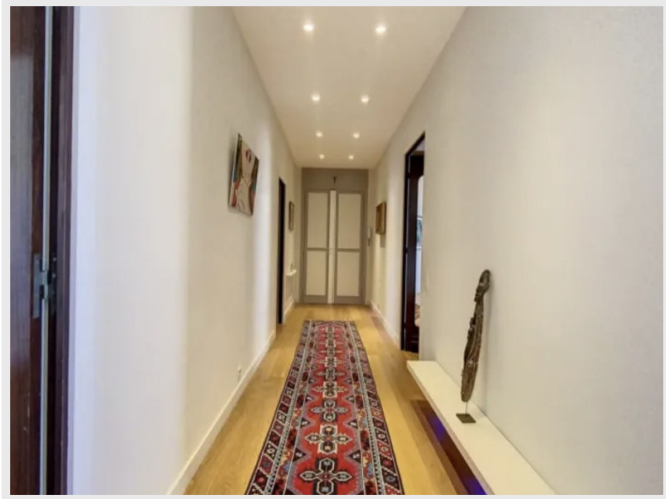



HOFBORG PROPERTIES Villa Lou Pantai, 38 Boulevard du Cap, Allée des Palmiers 06600 Cap d'Antibes
Email : contact@hofborg.com - Téléphone : +33 (0)660 964 841
Copyright © 2026.