HOFBORG PROPERTIES

аренда квартира Канны — 3 000 евро в неделю

Appartement Cannes Californie 4 pièces vue féérique

Канны, панорамный, доминирующий вид на море, город и массив Эстерель. Красивая 4-ёх комнатная квартира на последнем этаже небольшой резиденции. Жилая площадь апартаментов составляет 150 кв, терраса 15 кв м. Салон с выходом на балкон и видом на море. Обеденная зона с видом на море. Отдельная и полностью оборудованная всем необходимым кухня. 3 спальни, 2 ванные комнаты. Кондиционер во всех комнатах, беспроводной интернет, кабельное телевидение. Паркинг рядом с домом. Тихое место. Возможна длительная аренда.

Номер объекта LA054FB

Детальное описание

Стиль	-	Расположение	Юг , Запад
Жилая площадь	150 кв м	Бассейн	Юг , Запад
Площадь терассы	25 кв м	Тип отопления	-
Дата постройки	-	Кондиционер	-
Количество комнат	4	Интернет доступ	-
Количество спален	3	Сигнализация	-
Двух-спал. кровати	3	Сейф	-
Одно-спал. кровати	-	Гараж	-
Ванные комнаты	2	Паркинг	Да
Душевые комнаты	1	Кладовое помещение	Да
Этаж	3	Дистанция до моря	-
Количество этажей	3		

Энергитические расходы

HOFBORG PROPERTIES Villa Lou Pantai, 38 Boulevard du Cap, Allée des Palmiers 06600 Cap d'Antibes
Емайл : contact@hofborg.com - Тел : +33 (0)660 964 841
Copyright © 2025.

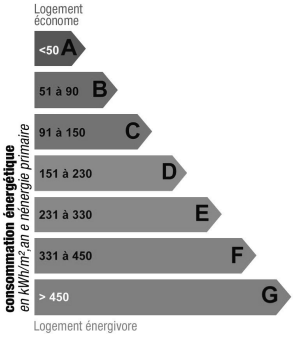

Мера измерения : kWhEP/m2.an

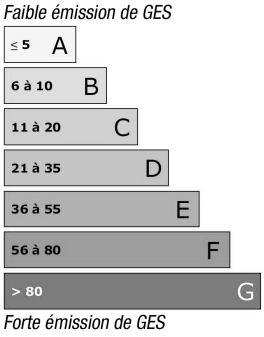

Мера измерения : KgCO2/m2.an

Фото

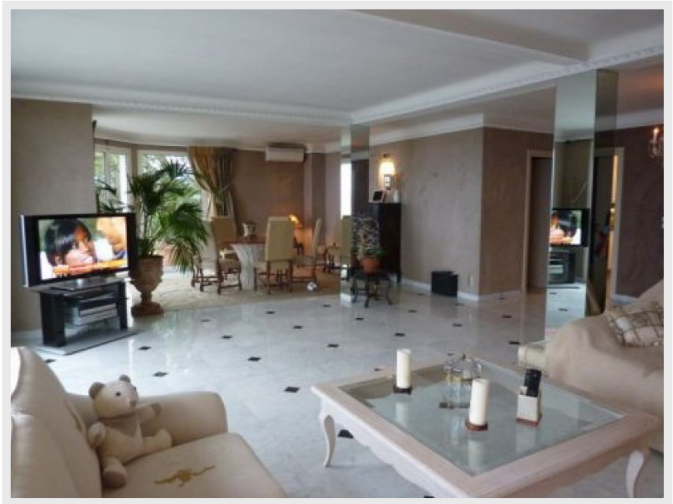

HOFBORG PROPERTIES Villa Lou Pantai, 38 Boulevard du Cap, Allée des Palmiers 06600 Cap d'Antibes
Емайл : contact@hofborg.com - Тел : +33 (0)660 964 841
Copyright © 2025.