HOFBORG PROPERTIES

аренда вилла Вильфранш сюр мэр — 22 500 евро в неделю

Villefranche villa

Вильфранш, современная вилла 450 кв м с достаточно плоским садом в 20 соток и доминирующим видом на море. Дом прекрасно декорирован и обустроен, предметы современного искусства в каждой комнате. Большой бассейн с эффектом перелива. Все комнаты виллы имеют вид на море (кроме одной) Вилла состоит из : Отдельной и оборудованной всем необходимым кухней (ТВ, печь, американский холодильник и т д). Прямой доступ из кухни на южную террасу. Столовая и двойной салон с выходом на террасу. Прачечная, лифт обслуживающий все этажи дома. Спальня 1 - две одно спальные кровати (90см*90см), ванная комната с туалетом и бидэ. Спальня 2 - двух спальная кровать, ванная комната с туалетом и бидэ. Спальня 3 - двух спальная кровать, душ, туалет. Главная спальня 4 - большая гардеробная, ванная, душ, туалет, бидэ. Спальня 5 - квартира для персонала на первом этаже. Спальня 6 (вторая главная спальня) - две одно спальные кровати (100см*190см), гардеробная, ванная комната и туалет. Большой гараж. Беспроводной интернет, кабельное телевидение, кондиционер в спальнях.

Номер объекта LV089FB

Детальное описание

Стиль	-	Расположение	Юг
Жилая площадь	450 кв м	Бассейн	Да
Макс кол-во человек	-	Тип отопления	-
Площадь сада	2000 кв м	Кондиционер	-
Дата постройки	-	Интернет доступ	-
Количество спален	5	Сигнализация	-
Двух-спал. кровати	-	Сейф	-
Одно-спал. кровати	-	Гараж	Да
Ванные комнаты	4	Паркинг	Да
Душевые комнаты	1	Отдельные постройки	Да
Этаж	-	Дистанция до моря	-
Количество этажей	4		

Энергитические расходы

HOFBORG PROPERTIES Villa Lou Pantai, 38 Boulevard du Cap, Allée des Palmiers 06600 Cap d'Antibes
Емайл : contact@hofborg.com - Тел : +33 (0)660 964 841
Copyright © 2025.

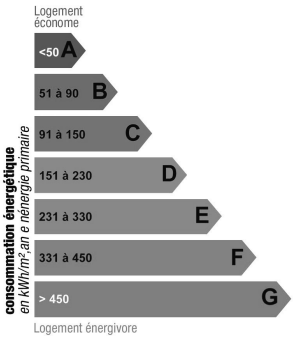

Мера измерения : kWhEP/m2.an

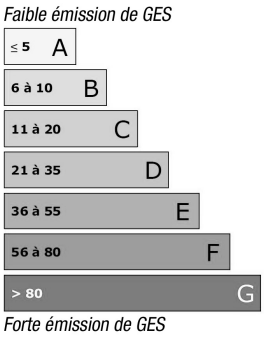

Мера измерения : KgCO2/m2.an

Фото

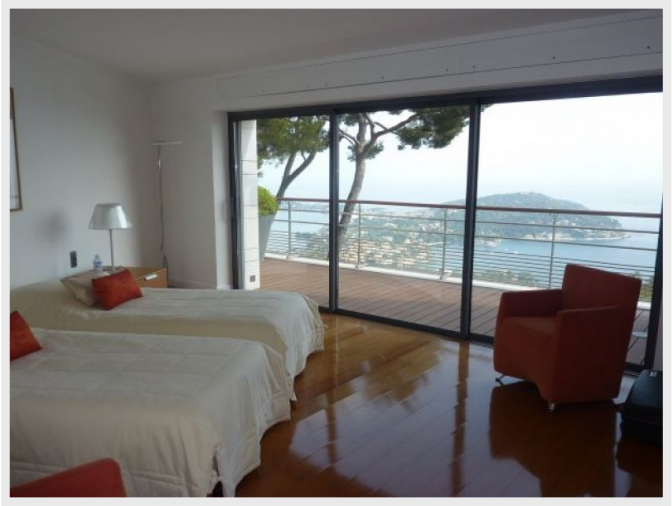

HOFBORG PROPERTIES Villa Lou Pantai, 38 Boulevard du Cap, Allée des Palmiers 06600 Cap d'Antibes
Емайл : contact@hofborg.com - Тел : +33 (0)660 964 841
Copyright © 2025.