HOFBORG PROPERTIES

## аренда квартира cannes

Цена по запросу

**CROISETTE PALACE 701**

.

Номер объекта CROISETTE PALACE 701

## Детальное описание

| | | | |
|---|---|---|---|
| Стиль | - | Расположение | Юг |
| Жилая площадь | 184 кв м | Бассейн | Нет |
| Площадь терассы | 25 кв м | Тип отопления | - |
| Дата постройки | 2020 | Кондиционер | Да |
| Количество комнат | 5 | Интернет доступ | Да |
| Количество спален | 3 | Сигнализация | Нет |
| Двух-спал. кровати | 3 | Сейф | Да |
| Одно-спал. кровати | - | Гараж | Да |
| Ванные комнаты | 3 | Паркинг | Да |
| Душевые комнаты | - | Кладовое помещение | Нет |
| Этаж | 7 | Дистанция до моря | - |
| Количество этажей | 7 | | |

## Энергитические расходы

HOFBORG PROPERTIES Villa Lou Pantai, 38 Boulevard du Cap, Allée des Palmiers 06600 Cap d'Antibes
Емайл : contact@hofborg.com - Тел : +33 (0)660 964 841
Copyright © 2025.

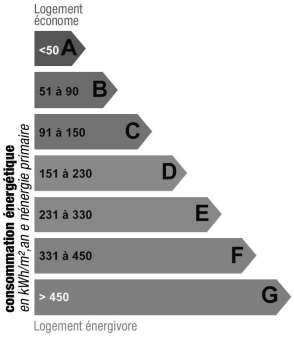


Мера измерения : kWhEP/m2.an

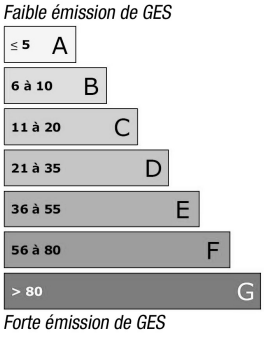


Мера измерения : KgCO2/m2.an

## Фото

HOFBORG PROPERTIES Villa Lou Pantai, 38 Boulevard du Cap, Allée des Palmiers 06600 Cap d'Antibes
Емайл : contact@hofborg.com - Тел : +33 (0)660 964 841
Copyright © 2025.

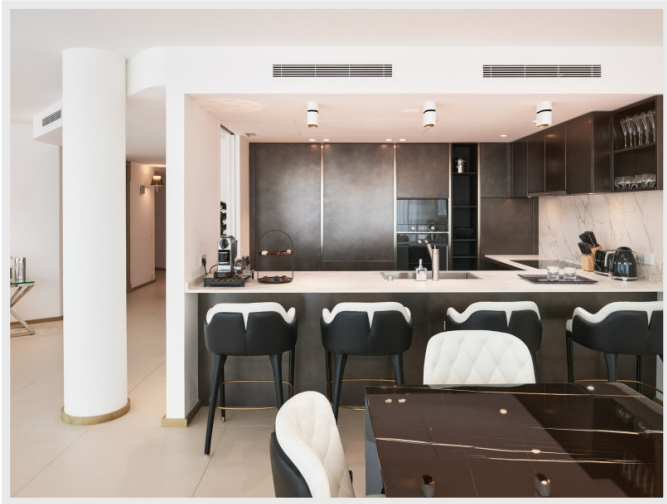

HOFBORG PROPERTIES Villa Lou Pantai, 38 Boulevard du Cap, Allée des Palmiers 06600 Cap d'Antibes
Емайл : contact@hofborg.com - Тел : +33 (0)660 964 841
Copyright © 2025.